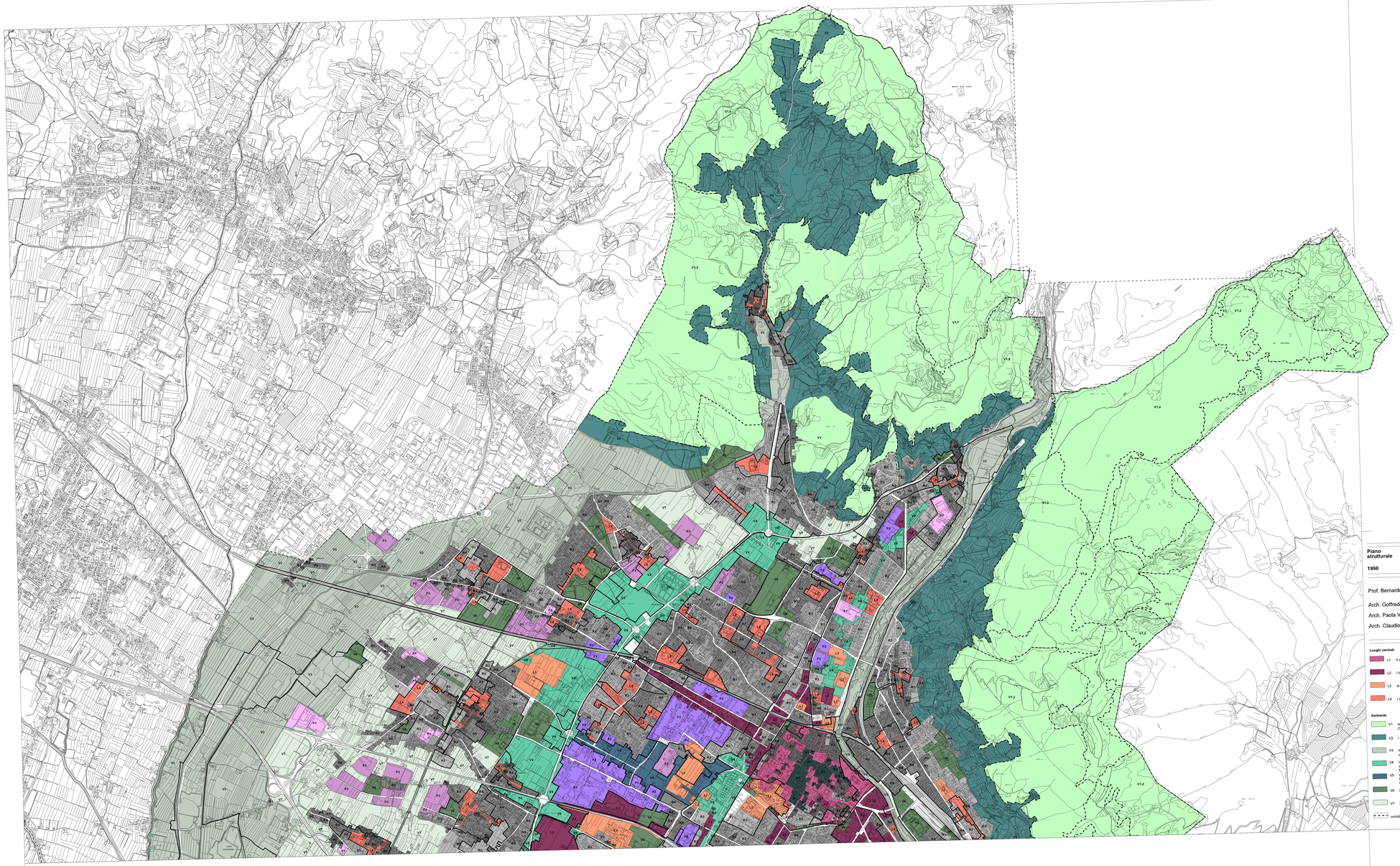

COMUNE DI PRATO

Piano strutturale

1998

Sistemi e subsistemi

Tav. n°2

aggiornato alla D.C.C. 110 del 13 luglio 2006 (BURT n. 37 del 13 settembre 2006)

1:10000

Prof. Bernardo Secchi

Arch. Goffredo Serrini

Arch. Paola Viganò

Arch. Claudio Zagaglia

Luoghi centrali

- L1 il centro antico
- L2 i luoghi centrali alla scala urbana
- L3 le attrezzature urbane
- L4 i centri civici

Ambiente

- V1 le riserve di naturalità: Monteferrato, Calvana
- V2 i fitti di collina
- V3 le connessioni territoriali: Ombrone - zone umide, Bardena - Isib, Bisenzio - Marinella
- V4 le connessioni urbane: Tangenziale, Poggio a Caiano - Cimitero della Misericordia, Macrolotto - viale della Repubblica, Gonfine
- V5 le penetranti: Tangenziale - Cimitero della Misericordia, viale della Repubblica - via Valentini
- V6 i capisaldi del verde urbano
- V7 i capisaldi della pianura coltivata
- ambiti

Residenza

- R1 la città antica
- R2 la città antica residenziale
- R3 gli interventi residenziali unitari
- R4 la città della residenza in aggiunta
- R5 la residenza nelle aree della mixità

Produzione

- P1 i capisaldi della produzione
- P2 le aree della mixità
- P3 i macrolotti

Mobilità

- Schema Direttore: Progetto Norma