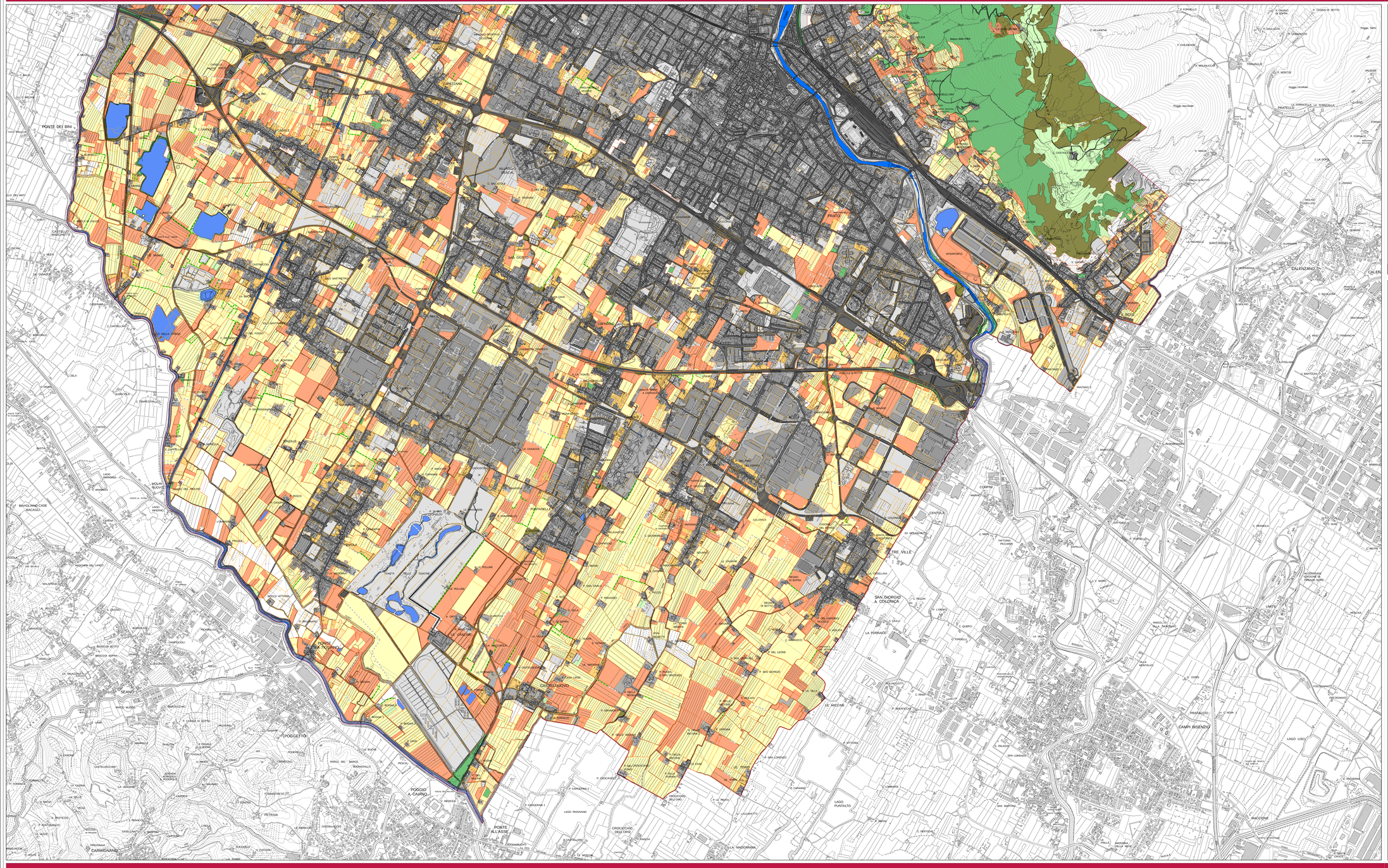

Comune di Prato
PIANO STRUTTURALE

Carta delle dinamiche 1979/2007: agromosaico

tavola **Av.15**
scala 1:10.000

QUADRO CONOSCITIVO

Il Sindaco
Roberto Cenni

Direttore Generale
Vincenzo Del Regno

Assessore all'Urbanistica
Gianni Cenni

Progettista e Coordinatore per le Attività di Pianificazione
Dirigente del Servizio Urbanistica
Riccardo Pecoraio *dal 27/06/2006 al 31/01/2011*
Francesco Caporaso *dal 01/02/2011*

Responsabile del Procedimento
Giuseppe Santoro

Consulente Generale - Direzione Scientifica Generale
Gianfranco Gorelli

Collaborazione alla Progettazione Generale e Coordinamento dell'Attività di Pianificazione
Luisa Garassino

Garante della Comunicazione
Lia Franciolini

Coordinamento Tecnico e Scientifico dell'Ufficio di Piano
Camilla Perrone

Responsabile dell'Ufficio di Piano
Pamela Bracciotti

Uffici di Piano
Silvia Balli
Elisa Cappelletti
Marco Cantù
Manuela Casarano
Monica Del Sarto
Alice Lenzi
Caterina Lenzi
Chiara Nostrato

Contributi interdisciplinari
Servizio Urbanistica
Michela Brachi, Massimo Fabbri, Costanza Stramaccioni
Mario Addamiano, Riccardo Corti, Francesca Gori
Davide Tomberli

Settore Mobilità, Politiche Energetiche e Grandi Opere
Lorenzo Frazzoni
Alessandro Adilardi, Edoardo Bardazzi

Servizio Sistema Informativo e Statistica
SIT - Sistema Informativo Territoriale
Alessandro Radaelli
Francesco Piacini
Gruppo Statistica
Paola Frezza
Carmagnini Sandra, Belluomini Sandra

Consulenti
Aspetti geologici
Alberto Tonei
Nicolò Martorana
Aspetti agro-ambientali
David Fanfani
Aspetti agro-forestali
Ilaria Scatarzi
Aspetti ambientali
Laura Fossi e Luca Gardone per Studio Sinergia
Perequazione
Stefano Stanghellini
Valeria Ruaro
Perequazione paesaggistica
Giancarlo Paba, Camilla Perrone
Paolo Martinez e Alessandra Modi per Abbeni IDEAI
Socioloab srl
Sistema informativo Territoriale ed Aspetti informativi
Luca Gentili per LDP progetti GIS
Studi specifici
Paesaggio Ambiente
Giuseppe Centauro
Storia del Territorio
Paolo Maria Vannucchi
Aspetti Economici
Gaia Del Ottavi

Comune di PRATO

Agromosaico
margini tessere

- filari di margine presenti al 2007
- filari di margine presenti al 1979
- margini mosaico al 2007
- margini mosaico al 1979

tipologie di evoluzione tessere

- invariate
- infittite
- allargate

Copertura del suolo al 2007
Aree urbane

- aree edificate
- infrastrutture
- altre aree urbane

Aree agricole

- colture stagionali, colture legnose permanenti, prati, seminativi arborati non presenti al 1954
- orti
- colture legnose permanenti abbandonate

Aree naturali

- superfici boscate
- vegetazione riparia
- praterie
- arbusteti
- altre aree naturali

Aree idriche

- corsi d'acqua
- corpi idrici
- argini