

Carta dell' Uso del Suolo al
Catasto Leopoldino con voci accorpate
QUADRO CONOSCITIVO

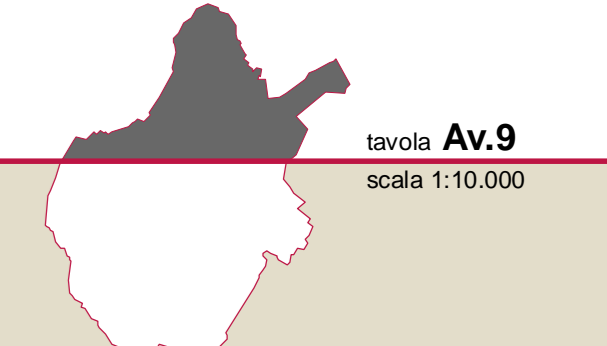

Scala Av.9
1:10.000

Direttore Generale:
Roberto Carli
Vice Direttore Generale:
Maurizio Del Regno

Assessore all'Urbanistica:
Giovanni Cacciari

Progettista e Coordinatore per le Attività di Pianificazione:
Dipartimento di Servizio Urbanistica
Roberto Piccinini - dal 27/05/2009 al 30/01/2011
Francesco Caporaso - da 01/02/2011

Responsabile del Progettamento:
Giuseppe Santoro

Consulente Generale - Direttore Servizio Generale:
Gianfranco Grassi

Collaboratore alla Pianificazione Generale e Coordinatore delle Attività di Pianificazione:
Luca Caracciolo

Genere della Comunicazione:
Luca Franciosi

Consulente Tecnico e Scrittore dell'Atto di Piano:
Carla Perrone

Progettista Architetto di Piano:
Pamela Bacciotti

Ufficio di Piano:
Stefano Belli
Elena Caporali
Manuela Casarino
Monica Del Santo
Alex Lenzi
Cristina Lorenzi
Claudia Mazzoni

Consulente Tecnico:
Saverio Oliviero
Michele Bracci, Massimo Fabbi, Costanza Stramaccioni
Marta Adamiano, Riccardo Corti, Francesca Gori
Davide Tombari

Service Manager, Politecnico D'ingegneria e Grandi Opere:
Lorenzo Frascini
Alessandro Altardi, Edoardo Bardazzi

Service System Informatica e Sistema GIS:
Stefano Informatico Territoriale
Alessandro Radelli
Francesco Pasini
Giuseppe Sestini
Paola Frazzetta
Carmelina Sandra, Bellomoni Sandra

Consulenti:
Azzurro (gruppo):
Alberto Tomasi
Nicola Mantovani
Azzurro (gruppo):
David Fattori
Azzurro (gruppo):
Bianca Scatizzi
Azzurro (gruppo):
Laura Fossi e Luca Gardone per Studio Sinergia
Pierluigi Pizzani
Valeria Pizzani

Progetto partecipativo:
Giancarlo Pizzo, Carlotta Perrone
Paolo Martignozzi e Alessandra Modi per Abitare IDEAI
Società srl
Sistema Informativo Territoriale ed Assetto Informativo:
Luca Genti per LDP project GIS

Studi di settore:
Messaggio/Arredo:
Giuseppe Corbelli
Stefano di Antonio
Paolo Maria Vannucchi
Azzurro (gruppo):
Gloria Dei Orsi



- Aree urbane**
- Asse edificato
 - Reti stradali e ferroviarie
 - Asse antistante
 - Asse verde urbano
- Aree agricole**
- Culture stagionali
 - Orti
 - Culture legnose permanenti
 - Prati
 - Seminativi arborei
 - Culture legnose permanenti abbandonate
- Aree naturali**
- Superfici boschive
 - Vegetazione ripariale
 - Praterie
 - Albusteti
 - Vegetazione rada
- Aree idriche**
- Corse d'acqua
 - Corpi idrici
 - Argini
- No dati