

Carta dell'Uso del Suolo al 1954  
QUADRO CONOSCITIVO

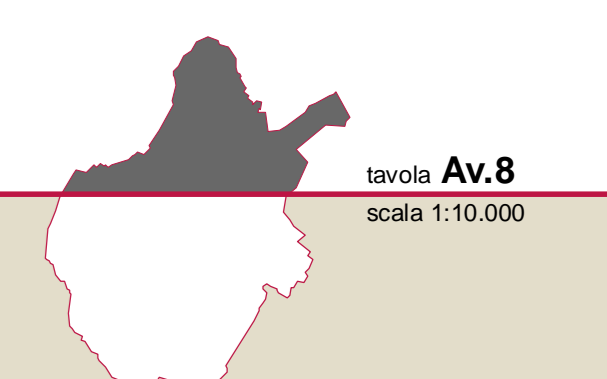

**Direttore Generale:** Roberto Carli  
**Assessore all'Urbanistica:** Gianfranco Gattai  
**Progetto di Carta del Suolo per le Aree di Pianificazione:** Riccardo Piccinardi - dal 17/05/2009 al 30/01/2011  
**Francesco Caporaso** - ex co-produttore  
**Responsabile del Progettato:** Giuseppe Santoro  
**Consulente Generale - Direttore Scientifico Generale:** Gianfranco Gattai  
**Collaboratore alla Programmazione Generale e Consulente all'Urbanistica di Pianificazione:** Luisa Caracciolo  
**Genere della Committenza:** Lia Franciolini  
**Consulente Tecnico e Scientifico dell'Ufficio di Piano:** Camilla Perrone  
**Progettazione Architettonica di Piano:** Pamela Baccocci  
**Ufficio di Piano:** Silvia Belli, Elisa Caporali, Marco Gatti, Manuela Casarino, Monica Del Sarto, Alex Lenzi, Celia Lorenzi, Chiara Mastroianni  
**Consulente Generale:** Michele Bracci, Massimo Fabbi, Costanza Stramaccioni, Mario Adamiano, Riccardo Corti, Francesca Gori, Davide Tombari  
**Assessore all'Urbanistica:** Lorenzo Frascioni, Alessandro Altardi, Edoardo Bardazzi  
**Servizio Sistema Informativo e Statistica:** ST - Sistema Informativo Territoriale, Alessandro Radelli, Francesco Piacini, Giuseppe Geronzi, Paola Frazzetta, Carmelina Sandra, Bellomoni Sandra  
**Consulenti:** Aspetti (gruppo), Alberto Tomasi, Nicola Martovani, Aspetti (gruppo), David Farfari, Aspetti (gruppo), Bina Scatizzi, Aspetti (gruppo), Laura Fossi e Luca Gardone per Studio Sinergia, Francesco Perrone, Valeria Pizzano  
**Progetto partecipativo:** Giancarlo Pizzo, Camilla Perrone, Paolo Martini e Alessandra Modi per Abiteri IDEAI, Susanna Di  
**Sistema Informativo Territoriale ed Aspetti Informativi:** Luisa Gatti per LDP progetti GIS  
**Studi tecnici:** Massimo Arnesen, Giuseppe Carliano, Silvio de Santis, Paolo Maria Vannucchi, Aspetti (gruppo), Gior Dei Oteri



- Aree urbane**
  - Asse edificata
  - Reti stradali e ferroviarie
  - Aree anfilatte
  - Aree verdi urbane
- Aree agricole**
  - Culture stagionali
  - Orti
  - Culture legnose permanenti
  - Prati
  - Seminativi arborei
  - Culture legnose permanenti abbandonate
- Aree naturali**
  - Superfici boschive
  - Vegetazione ripariale
  - Praterie
  - Albustri
  - Vegetazione rada
- Aree idriche**
  - Corse d'acqua
  - Corpi idrici
  - Argini