

Carta dell'Uso del Suolo al 2007  
con voci accorpate

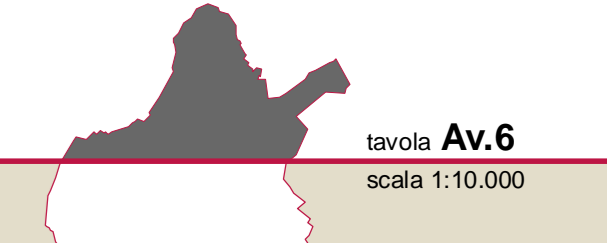

Scala 1:10.000

QUADRO CONOSCITIVO

**Strutture**  
Roberto Carli  
Dottore Geometa  
Maurizio Del Regno

**Assessorato all'Urbanistica**  
Giovanni Cacciari  
Progetto di Carta del Piano per le Aree di Pianificazione  
Dipartimento di Scienze Urbanistiche  
Roberto Pecorelli - dal 27/05/2006 al 30/01/2011  
Francesco Caporaso - da incarico

**Responsabile del Piano**  
Giuseppe Santoro

**Consulente Generale - Direttore Scelta Generale**  
Gianfranco Grassi

**Collaboratori alla Pianificazione Generale e  
Consulenze durante la Pianificazione**  
Luca Caracciolo

**Genere della Commissione**  
Luca Fracconeri

**Consulente Tecnico e Scrittore dell'Atto di Piano**  
Carla Piretti

**Proseguimento dell'Atto di Piano**  
Pamela Baccocci

**Ufficio di Piano**  
Stefano Belli  
Elsa Caporali  
Monica Casarino  
Monica Del Santo  
Alex Lenzi  
Claudia Mazzoni

**Consulenti**  
Servizio Urbanistico  
Michela Bracci, Massimo Fabbi, Costanza Stramaccioni  
Marta Adamiano, Riccardo Corti, Francesca Gori  
Davide Tombari

**Servizi**  
Servizio Urbanistico e Servizi  
Luca Caracciolo  
Alessandro Radelli  
Francesco Piacini  
Giuseppe Santoro  
Paola Frazzetta  
Carmelina Sandra, Bellomoni Sandra

**Consulenti**  
Aspetti generali  
Alberto Tombari  
Nicola Mantovani  
Aspetti urbanistici  
David Farfari  
Aspetti economici  
Luca Caracciolo  
Laura Fossi e Luca Gardone per Studio Sinergia  
Pianificazione  
Stefano Stanghellini  
Valeria Pivano  
Pianificazione partecipata  
Giancarlo Pizzo, Carlotta Perrone  
Paolo Martini e Alessandra Modi per Abiteri IDEAI  
Sociologia  
Luca Caracciolo  
Sistemi informativi territoriali ed Assetti informativi  
Luca Caracciolo per LDP progetti GIS

**Studi tecnici**  
Messaggio/Atto  
Giuseppe Carliero  
Stefano Belli  
Paolo Maria Vannucci  
Aspetti economici  
Gloria Dei Orsi



- Aree urbane**
- Aree edificate
  - Reti stradali e ferroviarie
  - Aree antiche
  - Aree verdi urbane
- Aree agricole**
- Culture stagionali
  - Orti
  - Culture legnose permanenti
  - Prati
  - Seminativi arborei
  - Culture legnose permanenti abbandonate
- Aree naturali**
- Superfici boschive
  - Vegetazione ripariale
  - Praterie
  - Albustri
  - Vegetazione rada
- Aree idriche**
- Corri d'acqua
  - Corpi idrici
  - Argini