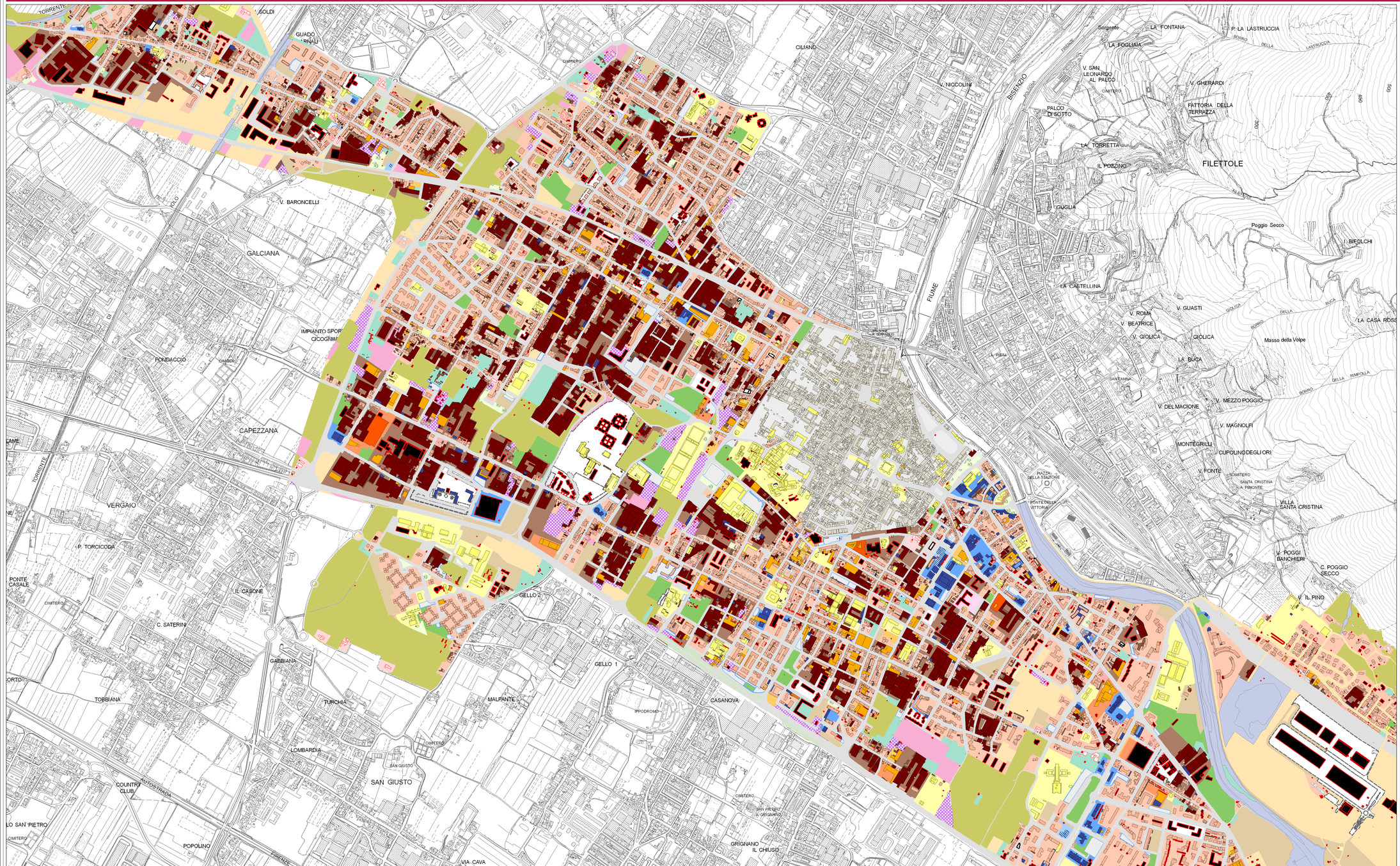


Comune di Prato
PIANO STRUTTURALE

# Dinamiche dell'uso del suolo urbano: lettura interpretativa e restituzione digitale del rilievo dell'uso del suolo al 1995 ("Piano Secchi"): VOCI ACCORPATE

tavola **ins. 13**
scala 1:5.000

## QUADRO CONOSCITIVO

*Il Sindaco*
Roberto Cenni

*Direttore Generale*
Vincenzo Del Regno

*Assessore all'Urbanistica*
Gianni Cenni

*Progettista e Coordinatore per le Attività di Pianificazione*
*Dirigente del Servizio Urbanistica*
Riccardo Piccarato *dal 27/06/2006 al 31/01/2011*
Francesco Caporosso *dal 01/02/2011*

*Responsabile del Procedimento*
Giuseppe Santoro

*Consulente Generale - Direttore Scientifico Generale*
Gianfranco Gorelli

*Collaboratore alla Progettazione Generale e Coordinamento dell'attività di Pianificazione*
Luisa Garassino

*Garante della Comunicazione*
Lia Francolini

*Coordinamento Tecnico e Scientifico dell'Ufficio di Piano*
Camilla Perrone

*Responsabile dell'Ufficio di Piano*
Pamela Braccioti

*Ufficio di Piano*
Silvia Balli
Elisa Cappelletti
Marco Caroti
Manuela Casarano
Monica Del Sarto
Alice Lenzi
Catia Lenzi
Chiara Nostrato

*Contributi interdisciplinari:*
*Servizio Urbanistica*
Michela Brachi, Massimo Fabbri, Costanza Stramaccioni
Mario Addamiano, Riccardo Corti, Francesca Gori
Davide Tomberli

*Settore Mobilità, Politiche Energetiche e Grandi Opere*
Lorenzo Frazzoni
Alessandro Adilardi, Edoardo Bardazzi

*Servizio Sistema Informativo e Statistica*
*SIT - Sistema Informativo Territoriale*
Alessandro Radaelli
Francesco Piacini
*Gruppo Statistica*
Paola Frezza
Carmagnini Sandra, Belluomini Sandra

*Consulenti*
*Aspetti geologici*
Alberto Torrini
Nicolò Mantovani
*Aspetti agro-ambientali*
David Fanfani
*Aspetti agro-forestali*
Ilaria Scatarzi
*Aspetti ambientali*
Laura Fossi e Luca Gardone per Studio Sinergia
*Perequazione*
Stefano Stanghellini
Valeria Ruaro
*Partecipazione*
Giovanna Frisa, Camilla Perrone
Paolo Martinez e Alessandra Melli per Abbeni IDEAI Sociolab srl
*Sistema informativo Territoriale ed Aspetti informatici*
Luca Gentili per LDP progetti GIS

*Studi specifici:*
*Paesaggio Antropico*
Giuseppe Centauro
*Storia del Territorio*
Paolo Maria Vannucchi
*Aspetti Economici*
Gabi Del Ottati

Comune di PRATO

## Riclassificazione delle voci di uso degli edifici e del suolo del rilievo del Piano Secchi

**Aree urbane residenziali**
- Residenza
- Manufatti monumentali e mura

**Aree rurali**
- Edilizia agro-rurale

**Aree urbane commerciali**
- Attrezzature commerciali
- Attrezzature commerciali di grande distribuzione

**Aree urbane industriali**
- Artigianale-produttivo

**Aree urbane servizi**
- Servizi e attrezzature collettive

**Aree urbane direzionali**
- Complesso direzionale

**Aree urbane ricettive**
- Turistico-ricettivo

**Aree urbane di rifornimento carburante**
- Distributore di carburante

**Aree urbane dismesse**
- Funzione dismessa

**Aree urbane di deposito, cantieri e di estrazione di materiali**
- Depositi a cielo aperto
- Aree di cantiere

**Aree urbane di sosta e viabilità**
- Rete delle infrastrutture
- Parcheggio pubblico

**Aree urbane verdi e attrezzate**
- Parco, verde pubblico attrezzato
- Alberature e filari e raggruppate

**Aree urbane a colture specializzate**
- Orti

**Aree urbane a colture permanenti**
- Vigneti
- Oliveti
- Frutteti

**Aree urbane naturali e seminaturali**
- Aree boscate

**Aree urbane a coltura erbacea**
- Coltivi
- Incolti

**Aree urbane fluviali e del corpi d' acqua**
- Alveo fluviale

**VOCI DI LEGENDA AGGIUNTE, NECESSARIE ALLA TRASCRIZIONE AD OGGI**
- Edificio interno alle mura
- Edificio non relazionabili all'uso attuale

**Aree urbane edificate posteriormente**
- Edifici edificati posteriormente al rilievo Secchi